

人材育成を知りつくしたインソースが提供する採用イベント情報誌

INTERN BUS

インターンバス 

今春注目企業の採用イベントをご紹介します！

2026
春号
Vol.

3

有名より納得で選ぶ
学生が知らない
優良企業

Web版で
詳細をチェック！



-Column-

企業理解が深まる情報収集術

就活で後悔しないために！

企業選びのポイント

03 巻頭特集

企業理解が深まる情報収集術

13 企業理解と意欲が同時に伝わる、逆質問の活用法

16 就活で後悔しないために！ 企業選びのポイント



有名より納得で選ぶ 学生が知らない優良企業

05 (株)インソース

07 (株)インソースクリエイティブソリューションズ
ミテモ(株)
(株)インソースデジタルアカデミー

08 明和産業(株)

09 小田急バス(株)

10 ジュピターショップチャンネル(株)

11 (株)純情米いわて

12 Terra Charge(株)

13 日成ビルド工業(株)
(株)ダイナム
月島食品工業(株)

14 JFE物流(株)
旭精機工業(株)
イツワ商事(株)
一宮運輸(株)

15 (株)エス・ビー・ネットワーク
八洲電機(株)

17 INFORMATION／EDITOR'S COMMENT／NEXT ISSUE

裏表紙 (株)CAC identity

INTERN BUS の使いかた

イベント申込み方法



LINE公式アカウント

LINEで届く、就活お役立ち情報！
インソースの全力コンテンツを幅広く配信予定です。

<コンテンツ例>

● 就活コラム ● バックナンバー ● お問い合わせ

登録いただいた方に

一人ひとりの特性が見える化するアセスメント
「giraffe」の無料体験アカウントをご案内！

友だち追加はこちら



※サービス内容は変更の可能性があります

INTERN BUS（インターンバス）とは、

「『真の競争力を持つ』企業との出会い」をコンセプトに

学生みなさんに寄り添った採用イベント情報を提供するサービスです。

日本の人材育成を知りつくしたインソースが自信をもっておすすめできる

優良企業を様々な観点で紹介していきます。

紙媒体のメリットを生かしつつ、デジタルプラットフォームもご用意しています。

新卒での就職はキャリアのスタートでもあり、人生の一大イベント。

質の高い採用イベント情報の提供を通して

INTERN BUS はみなさんのキャリア選択を全力で支援します。

ABOUT INSOURCE インソースとは

インソースは、「明日の仕事」を変化させる、教育コンサルティング会社です。私たちは社会人教育とITの力で、働く個人と組織の力を最大限引き出すお手伝いをしています。

「あらゆる組織の内側（=in）に眠る個人の力（=source）を引き出し、活躍できる人材を育てていきたい」という想いのもと、社会人向け研修をはじめとした多くの教育サービスを開発しています。



企業理解が深まる 情報収集術



就職活動を進めるにあたり、企業研究の進め方がわからず手が止まってしまう学生は少なくありません。就職情報サイトや企業サイトには情報があふれており、何を重視すべきかわからない、業界ごとの違いが理解しにくいなどと感じることもあるでしょう。その結果、知名度や周囲の意見を頼りに企業を選んでしまい、後になって「他も見えておけばよかった」と焦る人もいます。

そこで今回は、就活中の誰もが実践できる企業情報の調べ方と、情報源ごとのおすめの見方をご紹介します。表面的な理解にとどまらず、一歩踏み込んだ企業理解を行うことで、気になる企業の発見につながってみてください。

まずは業界の全体像把握から始める

企業研究というと、いきなり一社ずつ丁寧に調べてしまいがちです。しかし最初に行うべきは、業界や市場全体の構造を把握することです。どのような業界があるのか、そしてその業界規模や成長性、主要企業、競争環境を理解することで、各企業の立ち位置や特徴が見えやすくなります。例えば同じ業界であっても、B to BとB to Cではビジネスモデルや求められる人材像は大きく異なります。

業界について知るためには、まず本を読むことがおすすめです。Web上にも多数の情報があ

が、そこには広告宣伝の目的による記事や情報も含まれています。まずは全体を俯瞰して情報を収集できるように、業界研究本を読むことから始めてみましょう。



次に仮説を立てて情報を集める

忙しい学生にとって、企業研究のための時間は有限のため、情報を効率的に集める必要があります。そのためには、業界や企業を比較するにあたり、自分なりのモノサシを持って情報を集めましょう。経営理念あるいは企業の株主・投資家情報という経営指標で比較するのもよし。社員や社風を比較するのもよし。この場合のモノサシとは自分が企業を選ぶ際に重視するものです。自分にとって何が大切かの仮説を立て、比較する中で実際にどんな点に魅力を感じるのか、自己理解を深めながら情報を集めていきましょう。そして、この情報収集には様々な方法があります。

情報収集術4

OB・OG訪問を行い働く実態を知る

OB・OG訪問も、企業理解を一步進める有効な手段です。実際に働く社員から、仕事内容やキャリアの歩み、入社後に感じたギャップなど現場のリアルな話を聞くことができます。質問を考える際は、企業サイトを見ればわかる内容を避け、仕事の進め方や意思決定の場面、成長を実感した経験などに焦点を当てると、より具体的な話が引き出せます。実際に働く先輩社員から現場視点での情報を得ることで、自身がその環境で働くイメージを描きやすくなります。

情報収集術5

ニュースや新聞で社会との関係を知る

企業は社会や経済の動きと深く結びついています。新聞やニュースで企業名を見かけた際は、その背景まで調べてみましょう。新規事業への参入や他社との提携、法改正への対応などから、企業の戦略や価値観が読み取れます。さらに、第三者の視点による記事に触れることで、企業の強みや課題を客観的に理解できることもあります。社会との関わりを踏まえた企業理解は、志望動機を深めます。

情報収集術6

SNSとコラムは 企業の空気感を知る材料となる

公式SNSや社員が執筆するコラムは、企業の日常や考え方を手がかりになります。社内イベントの様子や社員インタビューから、企業がどのような人材を大切にしているかがわかります。一方で、発

情報収集術1

企業サイトは事実情報の倉庫

企業理解の基礎となるのが、企業の公式サイトです。事業内容、理念、沿革、組織体制、提供しているサービスなど、事実情報が体系的にまとめられています。特にインターンシップや会社説明会の参加を検討する段階では、どんな事業を通じて、社会にどのような価値を提供しているのかを把握することが重要です。理念やビジョンのページは抽象的に感じたとしても、企業が大切にしている価値観や判断基準を読み解くヒントになります。それらに共感できるか、興味を持てるか、まずは自分の気持ちと向き合ってみてください。

公式サイトの情報は正確性が高く、他の情報源を調べている際の判断基準にもなります。気になる企業が見つかったら、まずはじめに企業サイトを丁寧に読み込みましょう。

情報収集術2

決算資料から事業の強みを知る

上場企業であれば、決算資料や統合報告書を通じて、事業の実態をより深く知ることができます。数字を見ることに苦手意識があっても、細かな分析を行う必要はありません。売上構成比や事業別の成長率、重点投資分野に目を向けるだけでも十分です。そこから、企業がどの事業に力を入れているのか、将来どの市場で成長を目指しているのかを読み取ることができます。経営視点で企業を見る経験は、インターンシップ時の質問や、選考を進めていく中で志望動機に説得力を持たせる材料にもなります。

信内容はあくまで一側面であることを理解する必要があります。良い印象だけで判断せず、他の情報源と組み合わせる総合的に捉える姿勢が重要です。感覚的な理解を補助する情報として活用することで、企業像がより鮮明になります。

情報を整理し自分の言葉に落とし込む

企業研究で集めた情報は、最終的に自分なりの言葉で整理することが欠かせません。なぜその企業に興味を持ったのか、どの点に魅力を感じたのかを文章にしてみましょう。情報を書き出し、他の企業との共通点や違いを整理することで、自分が重視している価値観にも気づけます。自分の視点で再構築する作業が、説得力のある志望理由につながるでしょう。

企業情報は様々な方法で得ることができますが、情報源ごとの特徴を理解し、段階的に深めていくことが重要です。業界全体から個々の企業へ、事実情報から生の声へと視点を広げること、企業理解は確実に深まります。気になる企業が見つかったら、まずはインターンシップや会社説明会等の採用イベントに参加し、自分の目で企業を確かめる経験をたくさん得るようにしてみてください。後悔のない、納得感のある就活を実現するためには、具体的な行動が不可欠です。



筆者 立川 桃子

株式会社インソース グループ営業統括室 マネージャー
2014年にインソースに入社し、研修運営業務の担当を経て現職。販促物の企画制作を行う。若手、新入社員研修の講師としても登壇。

「プロ集団」が 明日の仕事を変える

— Insource New Graduate Recruitment

インソースは、
年間87万人に**社会人研修**を提供し※1
845組織520万人の**DX**を実現する※2
プライム上場企業です。

私たちは、社会に必要な
「最新知識」や「仕事のやり方（How）」を集め、
分解し、整理し、明日から使えるように
明文化して、お客さまに提供しています。

※1:2024 年 10 月～2025 年 9 月 年間研修受講者数

※2:2025 年 12 月 教育管理システム・LMS「Leaf」シリーズ有料利用組織数・アクティブユーザー数

「働く」を、楽しく

insource group

insource

mitemo

らしく△

insource
デジタルアカデミー

insource
BUSINESS REP

insource
Consulting EXPERT

insource
Creative Solutions

insource
Research Institute



人材・教育サービス・BPO／コンサルティング・調査／情報通信・ITサービス

27 卒

28 卒

文系

理系

大学生

大学院生

専門学校生

短大生

高専生

株式会社インソース

insource



あらゆる人が「働く楽しさ・喜び」を
実感できる社会をつくる

企業情報

創 2002 年 11 月 8 日 員 500 ～ 999 名 売 14,510百万円 上 プライム

☑ 教育・研修制度充実、自己啓発支援制度充実、くるみん認定取得、健康経営優良法人

📍 東京都荒川区西日暮里 4-19-12 インソース道灌山ビル

インソースは、国内最大級の実績を誇る「教育コンサルティング」の会社です。「明日から現場ですぐに使える」をコンセプトに、多くの社会人に役立つ研修コンテンツを提供しています。学生の皆さんには、「社会人教育」と聞いてもピンと来ないかもしれませんが。変化が目まぐるしい現代において、「学ぶこと」は学生時代で終わりではありません。働く人たちは、常に様々な悩みや課題を抱え、それを解決するために学び続けています。そして、その「学び」のインフラとして、研修やeラーニングなどを作り提供しているのが我々インソースグループです。

【企業情報】仕事のやりがい・ミッション

私たちは社会人教育とITの力で、働く個人と組織の力を最大限引き出すお手伝いをしています。「あらゆる組織の内側（=in）に眠る個人の力（=source）を引き出し、活躍できる人材を育てていきたい」という想いのもと、社会人向け研修をはじめとした多くの教育サービスを開発してます。インソースは社会人教育・リスキリングの先駆者として社会の変化にいち早く対応し、創業以来堅実な成長を続け、わずか15年足らずで上場を果たしました。今では、東証プライム市場上場の「社会課題解決企業」としてお客さまから多くの支持をいただいています。

※参加特典あり※社会人教育の会社を知る！業界・企業理解セミナー

インソースグループの事業や実績、成長の仕組みや採用コンセプトについて、詳細にご紹介します！

インソースグループの事業や実績、成長の仕組みや採用コンセプトについて、詳細にご紹介します！社風や社員の特徴など、内から見たインソースについて、登壇者の経験も含めご紹介します。また、平均年収やキャリアイメージについても具体的に知っていただきます。選考にご活用いただける価値観や、重要な採用コンセプト、人物像をお伝えします。ぜひそのまま選考にご活用ください。

▼申込みはこちら



参加形式 オンライン

ジャンル 会社説明会

開催日時 2/3(火)、2/20(金) いずれも 15:00-16:00
2/12(木)、2/26(木) いずれも 10:00-11:00

申込締切 実施の1日前まで

開催場所 オンライン

持ち物 筆記用具

定員 なし

CI 専門商社（化学品）
27 卒 文系 理系 大学生 大学院生

明和産業株式会社

創 1947 年 7 月 25 日 人 100 ～ 299 名 資 156,727 百万円 上 プライム
海外出張・研修制度あり、自立支援手当(家賃補助)あり、30 歳平均年収 650 万円以上
東京都千代田区丸の内三丁目 3 番 1 号 新東京ビル 3 階

事業を通じて広く社会に貢献し、社員もまたよき恩恵を受ける

三菱系商社として、化学品・合成樹脂をはじめ、建築資材・木材・燃料・金属などの素材・製品を扱っています。中国で60年以上ビジネスを継続しており、培ってきた物流ノウハウ、情報ネットワークなどを活かして、ベトナム・韓国・タイ・インドネシアなど、アジア地域を軸として積極的に海外展開を進めてきました。私達の仕事は、世界各地でビジネスや人々の生活に密接に結びついたものです。素材そのものは他社でも扱えますが、それをより効果的に活用するノウハウやスピーディなサポート体制を持つ企業は限られており、その代表格が当社です。



明和産業株式会社

【営業職】WEB 会社説明会 & 若手社員座談会

企業説明、若手社員による座談会を実施します。

当社の事業や働き方のご説明はもちろん、実際に営業として成果を上げる若手社員から、商社マンのリアルな声を聞くことができる座談会も実施します！明和産業の魅力である、「働く人の良さ」を是非直接感じてみてください。

▼申込みはこちら



【企業情報】働く環境・文化(社風)

「安定した基盤は欲しいけど、挑戦できない環境は嫌だ」「ワークライフバランスは大事だけど、若手から裁量をもって働きたい！」そんな思いがある方は、ぜひ一度説明会に参加してみてください。当社は、創業70年以上の安定基盤を持ちながらも、常に未来を見据え、新たな挑戦を続ける企業です。少数精鋭だからこそ、一人ひとりが高い売上に貢献し、大きな達成感を味わっています。さらに、平均残業時間は9.7h、育休取得率は100％（24年度実績）と従業員の働きやすさにも力を入れる会社です。明和産業で、あなたの情熱を仕事に活かし、共に未来を拓いていきましょう！

【企業情報】仕事のやりがい・ミッション

入社3年目、先輩社員の声をご紹介します。若いうちから裁量権を持って働けることが、この仕事の大きなやりがいだと感じています。入社当初は、仕入先や顧客の要望に応えるために、調整役として動くのが商社の仕事だと思っていました。しかし実際には、商社としての立場から「ビジネスのゴール」を自ら設定し、その達成に向けて主体的に動くことが求められます。まだ若手ではありますが、自分の考えをもとに「こんなビジネスをしたい」と提案し、それを実行できる環境が整っていることに、大きなやりがいを感じています。責任も伴いますが、その分、自分の成長を実感できる場面が多く、日々刺激を受けながら働いています。

参加形式	オンライン
ジャンル	会社説明会、オープン・カンパニー
開催日時	3/3(火)、3/4(水) それぞれ 10:15-11:30、14:30-15:45 の 2 回開催
申込締切	2026/3/1
開催場所	オンライン(zoom)
持ち物	筆記用具
定員	なし

新規事業への取り組み

今年度、新規事業として国産コーヒーの栽培および販売事業を開始しました。本事業は、従業員の自由な発想や社会課題解決への意欲を原点到、新たな事業機会を見出すことを目的とした「企業内起業家育成プログラム」から誕生した初案件です。気候変動の影響により 2050 年までに世界のコーヒー栽培可能地が半減するとされる「コーヒー 2050 年問題」に着目し、コーヒーの国産化に挑戦します。日本はコーヒー消費の99%以上を輸入に依存しており、この課題への取り組みとして、千葉県成田市の農園でハウスによる温度管理下でのコーヒー栽培を開始し、持続的なサプライチェーン構築を目指します。

採用担当者からのメッセージ

本説明会だけでは、明和産業の魅力は伝えきれないと思っています。是非、選考を通し実際の社員と関わって、明和産業について知ってもらえたら嬉しいと思います。少しでも興味があれば、まずは説明会へのご応募をお待ちしております。



人事部 採用担当

OC 人材・教育サービス・BPO／コンサルティング・調査
学年不問 専攻不問 学校種別不問

ミテモ株式会社

mitemo

創 2011 年 6 月 17 日 人 ～ 49 名 非公開 上 非上場
フレックス勤務、年間休日 120 日以上、特別休暇、社保完備
東京都荒川区西日暮里 4-19-12 インソース道灌山ビル

教育×デザインで、人・組織・地域の課題を解決します

私たちミテモは、人材育成・教育のプロフェッショナルとデザインの力を軸に、人、組織、社会の課題を解決するコラボレーションカンパニーです。意志を引き出し未来像をともに描き、共創の力で新しいアイデアで未来にポジティブな変化を生み出していきます。

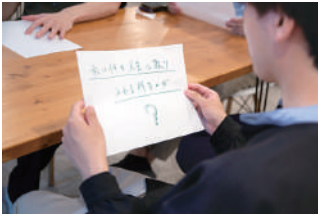

2時間で体験！組織課題を解くワークショップ

開催日時	2/27(金) 15:00-17:00
申込締切	2026/2/12
開催場所	オンライン
イベント概要	ケースを題材に、ミテモの仕事の型(課題→仮説→試す→改善)を2時間で体験します。観察から見立てを立て、打ち手を形にして磨き上げます。
学べること	・モヤモヤを言葉にして、課題を切り出す方法 ・「なぜ起きている？」を仮説で捉える方法 ・小さく試して、改善につなげる方法

▼申込みはこちら



OC 人材・教育サービス・BPO
27 卒 28 卒 文系 理系 大学生 大学院生

株式会社インソースデジタルアカデミー

創 2019 年 4 月 19 日 人 50 ～ 99 名 非公開 上 非上場
IT・デジタル技術に興味がある方歓迎 / 教育・研修制度充実
東京都文京区白山 1-32-10 インソース白山ビル

ITを身近にすることで、あらゆる人が、働く楽しさ・喜びを実感できる社会を創る

当社は、企業や自治体を対象にDX・IT・データ活用分野の人材育成を支援する教育サービス企業です。DX推進や業務改革、データ活用などをテーマに、研修の企画・開発から提供、定着支援までを一貫して行っています。現場で「使える力」を身につけることを重視し、実践的な研修や教材開発に強みがあります。未経験者の育成にも力を入れており、学び続けながら成長できる環境が整っています。

教育のプロが教えるDX体験インターン～「分かる・できる・面白い」が揃う！

本インターンシップでは、3時間で「DXとは何か」という基礎知識から、当社が支援してきた企業のDX事例、実際に手を動かして体験するITツールの操作までを学びます。ITの専門知識がない方でも理解できる内容で構成しているため、DXを初めて知る学生の方も安心して参加できます。入社後教育に力を入れてきた当社ならではの視点で、DXの考え方や実務の入り口を体感できるプログラムです。

開催日時	1/29(木)、3/20(金)、5/26(火) いずれも 13:30-17:00
申込締切	実施の1週間前まで
開催場所	対面(所在地と同じ)
持ち物	筆記用具

▼申込みはこちら



CI 人材・教育・BPO サービス／コンサルティング・調査
学年不問 専攻不問 学校種別不問

株式会社 インソースクリエイティブソリューションズ

insource
Creative Solutions

創 2023 年 10 月 1 日 人 50 ～ 99 名 非公開 上 非上場
教育・研修制度充実、転勤なし、福岡で働けます
福岡県福岡市博多区東公園2-17 インソース九州ビル

Creativityを力に！福岡から全国、世界へ羽ばたく

プライム市場に上場している企業「インソース」のグループ会社です。私たちはさまざまな企業・組織の人材育成に関する教育コンテンツを開発しています。AIやDXに関する教材やeラーニングをはじめとして、ビジネススキルなど仕事をするうえでの様々な悩みの解決を支援する仕事です。



会社説明会～事業、社風から年収までわかる（インソース主催）

開催日時	1/28(水)、2/12(木)、2/26(木) いずれも 10:00-11:00 2/3(火)、2/20(金) いずれも 15:00-16:00
申込締切	実施の1営業日前まで
開催場所	オンライン
イベント概要	「社会人教育」って？「教育×DX」って？事業内容は？コンサルティング？社風は？年収は？など、あらゆる疑問にお答えします！少しでも気になった方はお気軽にご参加ください。説明会にお越しいただいた方のうち希望者の方は選考へ進んでいただけます。
学べること	・インソースグループが成長している背景 ・インソースの社風 ・インソースが求める人物像

▼申込みはこちら



ショップチャンネルは、

エンターテインメントとしてのショッピングを通じ、
多様化するお客様の毎日の暮らしに「心おどる、瞬間」を提供しています。



そのために、

テレビ・デジタル・リアルな3つのタッチポイントを連携させ、
一人ひとりのお客様に寄り添いながら、ショッピングの未来を新たに切り拓いてまいります。

SHOP
CHANNEL

心おどる、瞬間を。

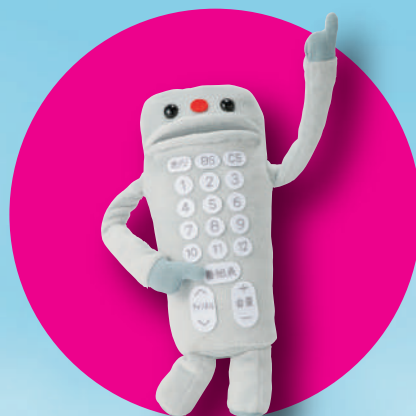

さらには、

商品選定から配送まで自社一貫管理体制で対応しているからこそ、
当社では様々な分野のプロフェッショナルが活躍しています。



採用情報はここから



あなたも、

私たちと一緒に「心おどる、瞬間」を、お客様へお届けしませんか。

OC

運輸・倉庫／サービス業（B to C）／不動産

27 卒

文系

理系

大学生

大学院生

小田急バス株式会社



人の心に寄り添う、
地域の総合移動サービス企業へ



企業情報

創 1950 年 9 月 1 日 員 1000 ～ 2999 名 資 15,551 百万円 業 非上場

奨学金返還支援制度（最長15年）、教育・研修制度の充実、健康経営優良法人2025

〒東京都調布市仙川町 2-19-5

東京都調布市に本社を置く小田急電鉄100%出資のバス会社です。路線バス、空港連絡バス、コミュニティバスなどを、東京都西部と神奈川県北部で運行し、業界に先駆けた不動産事業も展開。社員が長く安心して働ける環境を整え、「やりがい」と「誇り」を持てる職場づくりを推進しています。研修制度やキャリア支援で成長を応援し、社員満足度業界ナンバーワンを目指して地域に愛されるサービスを提供しています。

【企業情報】社会・地域への取り組み

小田急バスは公共交通機関としての使命を果たすべく日々運行を続けています。街がそこにある限り、お客さまはバスを使って目的地へ向かいます。沿線にお住まいのお客さまは、家を出発して最初に利用する交通機関がバスであり、バスを使って学校や病院・会いたい人の元へ行く際などにご利用いただいています。また、社会・地域への取り組みとして、「バスの折返場」になりやすい賃貸住宅を建設し、地域コミュニティの拠点を整備しております。小田急バスは公共交通とまちづくりの両輪を備えた、究極の地域密着企業としてこの先も進んでいきます。

【総合職志望・運転士志望共通】 小田急バスのオープン・カンパニー！

小田急バスについてリアルを紹介します。
【WEB】【リアル開催】で随時開催します。

【WEB】小田急バスの概要説明や社員同士の雰囲気を実感できるリアルにお伝えします。ここから言える小田急バスの情報が満載！仲が良いバス会社と言われている秘密は？
【リアル開催】バス会社の前線である「営業所」見学を通して、公共交通の責任の重さと安全運行のための努力をお伝えします。

▼申込みはこちら



参加形式	ハイブリット（対面／オンライン）
ジャンル	オープン・カンパニー、会社説明会
開催日時	【WEB】約1時間程度 【リアル開催】3時間～4時間程度
申込締切	随時開催しておりますので、サイトをご確認ください
開催場所	オンライン or バス営業所
持ち物	筆記用具
定員	各回 若干名



すべての人とEVにエネルギーを

Terra Charge

社会の「当たり前」は、誰かの挑戦から。
 私たちが取り組むのは、次世代の社会インフラを日本から世界へと広げていく挑戦です。
 まだ未完成な市場だからこそ、あなたの視点と行動が、そのまま事業を前に進める力に。
 未来を支える当事者としての、あなたの挑戦を待っています。

01 EV インフラ導入を、 設置から運用まで

法人向けに、最適な充電器の選定・設置工事推進、
 設置後の運用・保守までをワンストップで提供。
 導入ハードルを低くし、手続きからサポートまで
 安心して任せられる EV インフラサービスです。



02 EV充電を、 ひとつの体験として設計する

EV ユーザー向けスマホアプリを自社開発し、
 充電スポット検索から利用、決済までを、
 シームレスに提供。誰でも迷わず使える UX で、
 EV を日常に溶け込ませる新しい充電体験を創出。

Terra Charge 株式会社

〒108-0074 東京都港区高輪 2-17-11 オーク高輪ビル 5F
 MAIL: recruit@terra-charge.co.jp

オンライン説明会 随時開催中
 まずは二次元コードよりエントリー下さい

採用サイト



エントリー
フォーム



OC

JA / 流通

27 卒

文系

理系

大学生

大学院生

専門学校生

短大生

高専生

株式会社純情米いわて

純情米いわて



安全・安心で美味しい「いわて純情米」を
 多くの方々にお届けします。

企業情報

創 1995 年 11 月 1 日 員 50 ～ 99 名 資 6,889 百万円 業 非上場
 転勤無し、休日年間 124 日(基本土日祝休み)、教育・研修制度充実
 岩手県盛岡市湯沢 15-1-2

岩手県の米穀卸会社として、岩手
 県産のお米を中心に安全・安心で
 美味しいお米をお客様にお届けし
 ています。全農グループの一員で
 あり、全農・JA を中心にお米を
 仕入れ精米し、量販店・米穀店・
 外食中食のお客様にご利用してい
 ただいています。



【企業情報】若手の活躍・キャリアアップ

当社は20代・30代が活躍し、明るい雰囲気の魅力な職場です。若
 い社員を中心にプロジェクトを立ち上げ、会社の働き方の提案や
 業務内容の見直し等、会社の進化・発展のため積極的に意見を出
 し合っています。同好会の活動もあり、体を動かすことが好きな
 社員が、年齢や部署の垣根を越え、楽しく活動もしています。
 また、全体の平均年齢が38歳と若い年齢層なため、若い社員も率
 先して最前線に立ち、取引先からの難しい課題等にも積極的に取
 り組んでいます。先輩社員は、若手社員が活躍できるよう、パッ
 クアップしサポートしています。

米穀卸売会社の日常を体験！ オープンカンパニー(半日)

社員が普段どのような仕事をしているのか、オフィ
 スや工場内を見学します。

会社の事業内容の説明に加え、実際に働く環
 境や職場の雰囲気をじっくり確認できるオ
 フィス見学、精米工場の中に入りどのよう
 にお米が製造されているかを知る工場見
 学、その他研修制度の説明や会社の将来のビ
 ジョンについて説明するプログラムとなっ
 ています。

▼申込みはこちら



参加形式	対面
ジャンル	オープン・カンパニー
開催日時	2月下旬を予定 ※現在オフィスの内装をリニューアル中のため、詳しい日には決 まり次第HPに掲載します。是非新しいオフィスをご見学ください。
申込締切	2026/2/28
開催場所	本社(盛岡市湯沢 15-1-2)
持ち物	筆記用具
定員	なし

OC 製造業（電気機器・機械）
学年不問 専攻不問 大学生 大学院生 高専生

旭精機工業株式会社



創 1953 年 8 月 11 日 人 300 ～ 499 名 資 11,700 百万円 上 メイン市場
📍 ひとりひとりの成長に合わせたジョブローテーション制度
📍 愛知県尾張旭市旭前町新田洞 5050-1

手のひらから世界まで

国内唯一の小口径銃弾メーカーとして、創立以来国と取引を続けてきました。現在ではグローバルに活躍する機械の製造や身近な製品に使われる精密金属加工品を製造しています。基本的に転勤がないことや、ひとりひとりに合わせた成長を後押しする制度など長く働きスキルアップできる環境があります。



キーワードはSDGs、AI、IoT！長期開発ビジョンを知る

開催日時	2/11(水)、2/19(木) いずれも 13:30-16:30
申込締切	実施の 2 日前まで
開催場所	オンライン
イベント概要	人口減少などの社会問題に対して、機械メーカーとしてできることは何か？ 当社の長期開発プログラム『ALPHANOMOUS(アルファノマス)』について研究担当者がわかりやすくご説明します！
学べること	・機械メーカーである当社の目指す姿 ・当社ならではの強みがどう生かされているか ・どういった社会課題の解決を望むビジョンなのか ▼申込みはこちら

IS 運輸・倉庫／流通・製造業（素材・科学）
専攻不問 大学生 専門高校生 短期大学生 高専生

一宮運輸株式会社



創 1961 年 12 月 21 日 人 1000 ～ 2999 名 資 28,000 百万円 上 非上場
📍 総合力を活かした安定感重視、教育・研修制度の充実、事業の多様性
📍 愛媛県新居浜市西原町 2-4-36 その他 19 都府県

全ての人に期待・感動・希望を届ける オンリーワン企業へ

一宮運輸の仕事は、「ただ運ぶ」だけではありません。モノがつくられお客様の手に届くまで営業・製造・流通加工・倉庫保管・物流サービス・事務支援。それぞれの職種が連携し、ひとつの「物流」を形づくっています。あなたの得意分野や興味に合った「やりたい仕事」が、きっとここにあります。



【対面&WEB】物流業界の舞台裏に潜入！総合物流企業の魅力

開催日時	随時実施 対面 4 時間 / WEB 3 時間
申込締切	実施の 2 週間前まで
開催場所	愛媛県新居浜市・千葉県市原市・大阪府東大阪市・熊本県菊池郡
イベント概要	「具体的にどんな仕事をしているの？」「インフラとしての役割を知りたい！」学生の皆さんに向けて、一宮運輸の 現場体験型 1day インターンシップ を開催。会社実際の見学や社員との座談会を通じて、物流業界のリアルを体感いただけます。
学べること	・物流業界の仕組みと役割を深く理解できる ・実際の現場を通じて仕事のリアルを知ることができる ・社員との交流で働き方やキャリア形成について具体的にイメージできる ▼申込みはこちら

OC 運輸・倉庫／建設・プラント
専攻不問 大学生 大学院生 高専生

JFE 物流株式会社



創 2004 年 4 月 1 日 人 3000 ～ 4999 名 資 217,300 百万円 上 非上場
📍 完全週休 2 日制・土日祝休／社宅・寮制度あり
📍 東京都千代田区内幸町二丁目 2 番 3 号 日比谷国際ビル 24 階

仲間とともに信頼を築き、「鉄」を届ける！！

当社は日本鉄鋼業を代表する JFE スチールの物流機能を担う総合物流企業です。長年培ってきた大型・重量物輸送のノウハウを活かしながら、内航海運・陸上輸送はもとより、外航海運・倉庫事業・プラント施工などの分野で外販を図り事業拡大をしています！



ダイナミックな鉄鋼物流の世界を、楽しみながら学ぼう！

開催日時	2/9(月)、2/17(火)、2/27(金) いずれも 10:30-16:00
申込締切	実施の 1 週間前まで
開催場所	東京都千代田区内幸町二丁目 2 番 3 号
イベント概要	インフォーマーシャルアンケートで当社の概略を知っていただいた後、当社が担う製鉄所での鉄鋼物流事業をボードゲームを通じて体験していただきます。参加者と仲間になってワイワイ盛り上がりながら理解を深めることができます。
学べること	・社会を支えている鉄がどのように運ばれているかについて ・重量物輸送のユニークな設備などについて ・情報分析の大切さや最適な設備投資の難しさについて ▼申込みはこちら

CI 商社
27 卒 専攻不問
大学生 大学院生 専門高校生 短大生

イツワ商事株式会社



創 1950 年 4 月 8 日 人 100 ～ 299 名 資 12,900 百万円 上 非上場
📍 完全土日祝休み、国内転勤なし、研修制度充実、海外駐在チャンスあり
📍 大阪府大阪市中央区上本町西 1-1-8

大阪を拠点に、世界へ挑む貿易商社

電子部品や精密機器、PC・スマホ関連商品、雑貨などを扱う貿易商社です。外部要因に左右されにくいリスク分散型の事業展開で安定経営を実現。海外に9拠点展開し、海外出張や勤務チャンスもあります。ワークライフバランスを確保しながら、成長を追求できる環境を提供しています。



商社の仕事とキャリアが分かる！WEB会社説明会(60分)

開催日時	随時実施 1 時間
申込締切	前日まで
開催場所	オンライン
イベント概要	商社の役割やイツワ商事の事業内容はじめ、営業職・経理職それぞれの仕事内容やキャリアパス、海外と関わる働き方について紹介します。選考に関するご案内も行います。
学べること	・商社の役割とイツワ商事の事業・強み ・営業職・経理職の仕事内容とキャリア ・海外と関わる働き方や成長イメージ ▼申込みはこちら

OC 建設・プラント
27 卒 28 卒 理系 学校種別不問

日成ビルド工業株式会社



創 1961 年 7 月 3 日 人 500 ～ 999 名 資 44,353 百万円 上 非上場
📍 教育 / 研修制度充実、資格取得支援、借上社宅制度、フレックス勤務制
📍 石川県金沢市金石北 3-16-10

「空間の価値」を創造し続けることが、私たちの使命です。

私たちはスタイリッシュな邸宅やランドマーク的なビルは建てません。コンビニや駐車場など街の「ふつう」の建物の建て方をとことん極めています。お客様が必要な時に必要な空間をスピーディーに提供する。社名はあまり知られていませんが、日々変わりゆく街の景色のどこかに、私たちがいます。



【対面】実はとても大事！建築施工管理職を体験してみよう！

開催日時	2027 年卒向け 随時実施 2028 年卒向け 2026 年 7 月以降随時実施
申込締切	実施の 3 週間前まで
開催場所	東京、北海道、仙台、名古屋、石川、大阪、広島、福岡 等
イベント概要	工事現場見学、完成物件見学、社員との座談会、採用担当者による会社・業界紹介を実施します。※開催時期により内容が異なります。
学べること	・建設業界について ・日成ビルド工業の商品について(システム建築、立体駐車場) ・日成ビルド工業の職種について(施工管理職、設計職等) ▼申込みはこちら

CI 食品製造業
27 卒 専攻不問 大学生 大学院生

月島食品工業株式会社



創 1948 年 12 月 15 日 人 500 ～ 999 名 資 47,500 百万円 上 非上場
📍 食用加工油脂生産量は国内屈指シェア / 希望職種配属で配属予定
📍 東京都江戸川区東葛西 3-17-9

創業から77周年を迎え「100年企業」をめざしています！

私たちは業務用マーガリン等の食用加工油脂やホイップクリーム等の食品素材の開発・製造・販売をしています。私たちの製品は、パンやスナック菓子、洋生菓子、インスタント麺、冷凍食品、外食産業等、日々の食卓を支える食品に幅広く活用されています。



社員座談会でリアルを聞きだそう！営業職×研究職×生産技術職

開催日時	2/10(火) 15:00-17:00、 2/20(金) 13:30-17:00 2/26(木) 13:30-17:00、 3/12(木) 14:00-16:00
申込締切	実施の約 2 週間前まで(先着順)
開催場所	東京都江戸川区／兵庫県神戸市／オンライン
イベント概要	会社説明、オフィス・工場見学、若手社員との座談会を実施します。営業職・研究職・生産技術職で活躍する若手の先輩社員が参加し、皆さんの「こんなことを聞いてもいいのかな……？」といった疑問にも、ざっくばらんに答えします。
学べること	・会社と社員の雰囲気について ・月島食品(会社 / 福利厚生)について ・座談会を通して月島食品の職種毎(営業 / 研究 / 生産)の仕事内容 ▼申込みはこちら

004
わたしのシューカツ！No.004
インソース1年目社員のアドバイス

企業理解と意欲が同時に伝わる、逆質問の活用法

面接や座談会では、最後に「何か質問はありますか？」と逆質問の時間を設けてくださる企業が多くあります。この時間は、企業理解を深めるだけでなく、自分の意欲を自然に伝えられる貴重な機会です。例えば、「入社 1 年目の方はどのような業務を担当していますか？」と尋ねれば、具体的な働き方を知ると同時に、入社後の姿を前向きに描いていることが伝わります。また、「早期に活躍されている方にはどのような特徴がありますか？」という質問は、自身も早期に成果を出したいという姿勢を示すことにつながります。このように、逆質問は疑問を解消する時間であると同時に、自分の価値観や学ぶ姿勢をアピールできる場でもあります。企業研究を踏まえ、自分の将来像と結びつく質問を事前に準備しておくことで、逆質問の時間を「自分を印象づけるアピールの場」にしていきましょう。

メディア事業部 岡山琴音

CI サービス業（B to C）
27 卒 専攻不問 学校種別不問

株式会社ダイナム



創 1967 年 7 月 25 日 人 5000 名以上 資 502,172 百万円 上 香港証券取引所
📍 大卒初任給 30 万円 | 家賃補助 7 割 | 入社後最短 1 年でマネジメント職
📍 東京都荒川区西日暮里 2-27-5

「人」を大切に。娯楽の改革に挑む会社です。

ダイナムのビジョンは“パチンコを日常の娯楽に改革する”ことです。リーディングカンパニーとして、業界で最も多くの店舗を全国に展開し、世の中の「あたりまえ」に挑戦し続けています。誰もが「不可能」と思っている常識を変え、地域や社会との共生を目指しています。



【WEB開催 | 60分】好待遇の理由がわかる会社説明会

開催日時	2/5(木) 18:00-19:00、2/11(水) 10:00-11:00、2/15(日) 10:00-11:00、2/18(水) 18:00-19:00、2/21(土) 10:00-11:00
申込締切	実施の 3 日前まで
開催場所	オンライン
イベント概要	業界TOPの企業としてどのような成長戦略を描き、入社後はどのように活躍できるのか？ NGなしの社員座談会付き♪
学べること	・ダイナムの紹介（戦略、キャリアプラン、福利厚生 など） ・業界の現状と未来 ・働く社員の本音 ▼申込みはこちら

社会人0年目からの
ビジネス術 04

就活で後悔しないために！ 企業選びのポイント



就活を始めるにあたり、どの企業を見ればよいかわからず、知名度や口コミを頼りに探してしまうことはないでしょうか。しかし、自分の希望に合った企業を見つけるには、自身が大切にしたい価値観や軸で企業を判断する必要があります。そこで、まだ企業研究が進んでいない段階でも実践できる、企業の選び方と情報の見極め方を解説いたします。

知名度より社風を軸に企業を絞る

就活時に陥りやすいのが、社名を知っている企業だけを見てしまうことです。しかし、実際に働くうえで重要なのは、企業の知名度よりも社風や働く条件が自分に合うかどうかという点です。社風は、企業理念や行動指針、社員インタビューなどに表れます。例えば挑戦を重視する文化なのか、安定と堅実さを重んじるのかによって、求められる姿勢は大きく異なります。まずは自分がどのような環境で力を発揮しやすいかを考え、自分に合いそうな社風を持つ企業を探すことで、就活の納得感も高まります。



口コミは参考情報と割り切り 冷静に読む

口コミサイトは企業の実態を知る手がかりになりますが、鵜呑みにせず、自分の考えを持つことが大事です。投稿内容は個人の経験に基づく主観的な情報であり、部署や時期によっても感じ方が大きく異なります。評価が極端に高い、あるいは低い意見ほど、その背景を考えることが重要です。複数の情報を比較し、共通して語られている点があるかに注目すると、企業の傾向が見えてきます。また、公式サイトや説明会情報と照らし合わせることで、情報の偏りを補うことができます。あくまで口コミは判断材料の一部として活用する意識を持ちましょう。

事業内容と社会との接点を シンプルに捉える

企業研究というと難しく感じがちですが、最初から事業内容を細かく理解する必要はありません。まずは、その企業が「誰のどんな課題を解決しているのか」を調べましょう。企業の事業がどのような社会貢献につながっているのか、企業と社会との接点を意識すると、事業の意義や将来性が見えやすくなります。自分が興味を持てるテーマや身近に感じられる分野であれば、インターンシップや会社説明会



OC 商社(エンジニアリング商社)
27 卒 専攻不問 学校種別不問

八洲電機株式会社

Yashima
Next to your future

創 1946 年 8 月 8 日 員 1000 ～ 2999 名 資 連結 66,075 百万円 上 プライム
年 間 休 日 125 日 以上 / スーパーフレックスタイム導入 / 研修制度充実
〒 東京都港区新橋三丁目 1 番 1 号

エンジニアリングでお客様の経営課題を解決します！

当社は、エンジニアリングで社会インフラに携わるお客様の経営課題解決に貢献します。経営課題を把握し解決するために、営業とエンジニアが連携して、コア技術・エンジニアリングフロー・コーポレートインで、お客様の環境・省エネ・高効率化等の多様なニーズにお応えします。



ゲーム形式で学ぶエンジニアリング1day仕事体験

開催日時	1/22(木)、2/4(水) いずれも 13:30-16:30
申込締切	実施の 2 日前まで
開催場所	新橋本社または Zoom
イベント概要	専門商社としてどのように付加価値を提供するのか、エンジニアリング会社の役割は何かを、実践的なワークを通して理解できます。また、座談会のコンテンツも用意しており、働き方や社風について、現場の若手社員から直接話を聞くことができます！
学べること	<ul style="list-style-type: none"> ・商社 × エンジニアリングの魅力を体験できる！ ・社員や社内の雰囲気を知ることができる！ ・八洲電機で働くイメージをつかむことができる！

▼申込みはこちら



LINE で友だち追加をし、今すぐ診断！

アセスメントサービスgiraffeで

あなたの 特性を無料で可視化！

“自分らしさ”を武器に就活しませんか？

社会人教育のインソースが開発したアセスメント、「giraffe(ジラフ)」は 3,000 以上の組織で導入されています。たった 15 分であなたの「特性・行動傾向」を様々な観点から“見える化”することができる診断ツールです。

今なら、「INTERN BUS」LINE 公式アカウントの友だち追加で giraffe の無料体験アカウントをご案内します！ES 作成、面接対策のための自己分析にぜひお役立てください。

「INTERN BUS」
LINE 公式アカウント
友だち追加はこちら

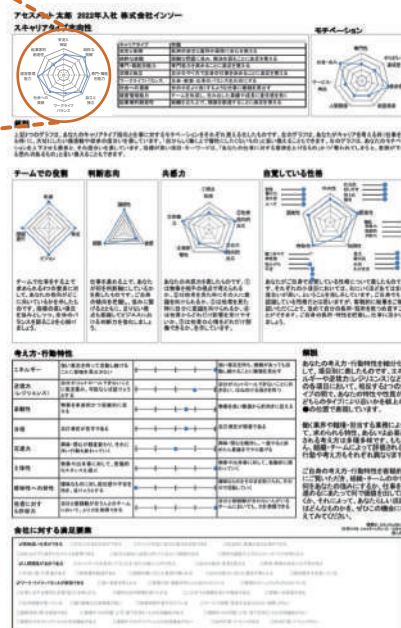

▲ 診断レポートイメージ



インソースは、「教育」と「IT」の力で 組織の課題解決をご支援いたします

当社は創業以来、49,000 組織以上*のあらゆる業界・業種の課題解決を、研修・コンサルティング等を通じてお手伝いしてまいりました。

現在、世界的に DX・IT 人材が不足しています。当社では「業務の効率化を担う DX 人材は社内で養成することが可能」と考え、文系人材を含めた社内の DX 人材化を低価格でご支援しています。

さらに近年、組織の人材育成の形は、集合型研修のみならずオンライン型研修、動画教育など多様化してきました。当社では「一方的な講義型研修」から「双方向で集中力が続くオンライン研修」へのアップデートを成し遂げ、集合型研修と同様にご満足いただけるクオリティでの提供を可能にしました。また動画販売 EC サイト「動画百貨店」を立ち上げ、これまでのコンテンツ開発で培ってきたノウハウを活かした動画・eラーニングを販売しております。

人材育成の形態が多様化するなか、それらを管理する仕組みが必要です。当社では、この煩雑な業務をトータルかつ安価に効率化できるシステムとして人事管理システム・LMS「Leaf」を提供しています。研修管理・動画教育だけでなく、「評価シートのWEB化」「ストレスチェック」等の機能や、組織に合わせた柔軟で廉価なカスタマイズも可能です。

当社は今後も社会課題を解決するため、スピード感をもって新サービスを開発し続けることを目指します。

※ 2003 年 6 月～2025 年 9 月の取引先累計



INFORMATION お問い合わせ

採用担当の方

✓ インターン情報を掲載したい

企業担当者向け
INTERN BUS
Web ページ



✓ インソースの
サービスを知りたい

採用担当者向け
研修一覧



学生の方

✓ 最新の情報を知りたい

学生向け
INTERN BUS
Web ページ



✓ 特集 / サービスの
リクエストをしたい

INTERN BUS
LINE公式アカウント



教職員の方

✓ 設置部数を増やしたい

お問合せフォーム



✓ インソースの
サービスを知りたい

大学職員向け
SD研修・
サービス一覧



EDITOR'S COMMENT 編集長より

就職活動において、AI検索やSNSなど便利な情報収集手段が増える一方で、知らず知らずのうちに自分の好みに合った情報だけを見てしまう状況も生まれています。だからこそ今、リアルに企業と向き合い、空気感や想いを直接感じられるイベントの価値は高まっていると感じています。

本誌では、学生の皆さんがまだ知らない優良企業や、企業理解を深めるためのヒントをお届けしました。Web上の情報だけでは出会えなかった企業との、偶然の、そして意味のある出会いが生まれるきっかけになれば嬉しいです。これから本格化する就職活動の中で、本誌が新たな気づきへの一歩となることを願っています。(堤)



INTERN BUS Vol.3 2026 春号

2026年1月20日発行
発行 株式会社インソース
編集長 堤義貴
制作 INTERN BUS事務局

〒116-0013
東京都荒川区西日暮里4-19-12インソース道灌山ビル
TEL 0120-800-225

※ 本誌記事・写真の無断転載・使用を禁じます
※ 次号の発行時期、内容は変更の可能性があります

NEXT ISSUE 2026年5月中旬発行予定

INTERN BUS Vol.4 2026 春夏号

インターン特集

🚌 巻頭特集 就活はいつ何をすればいい？
年間スケジュールと進め方

🚌 コラム インターン参加前にやっておきたい自己分析 etc…

特集のご要望・アイデア大募集！
知りたいこと、気になることがあれば
公式LINEからリクエストください

就活から解放されたい

すべての学生へ

新・面接対策専用アプリ

カチメン!

2023年6月 提供開始

就活で
こんな不安
ありませんか?

- ・対面コミュニケーションがニガテ
- ・相手に感情、熱意がうまく伝わらない
- ・練習したいときに面接練習できない

カチメン!の解決策!

- ・就活の専門家と表情分析のプロ監修のアドバイスが受けられる
- ・いつでも、どこでもスマホで面接対策できる
- ・自信がつくまでAIがサポート。
表情&音声のトレーニングができる

今すぐ無料で
ダウンロード



使い方は
超簡単!

始めてみよう!スマホで面接練習



STEP
1

スマホ片手に
模擬面接を
する



STEP
2

面接中の
表情を
AIが分析



STEP
3

分析結果と
アドバイスを
確認



STEP
4

改善練習を
して本番
面接に挑む

SNSで就活に役立つ情報を配信中!

フォロー&いいね!はこちらから @kachimen_official



TikTok



Instagram

カチメン公式サイト

<https://kachimen.jp/>

問合せ先: contact@kachimen.jp



運営会社:
株式会社 CAC IDENTITY
東京都中央区日本橋
箱崎町24番1号

